

外来診療表

(平成30年5月7日現在)

| 診療科 | 受付時間 | 月 | | 火 | | 水 | | 木 | | 金 | | |
|--------|------------------|----|--------------------------|----------------------------------|---------------|---|---------------------------------|--|---------------|---|--------------|--------------|
| | | 午前 | 午後 | 午前 | 午後 | 午前 | 午後 | 午前 | 午後 | 午前 | 午後 | |
| 内科 | 新患 8:00~11:30 | 1 | 坂本 | | 島田 (大学医師) | 島田 (大学医師) | 上田 (第1,3週) | 伊藤 (大学医師) | 細田 (大学医師) | | 山口 (大学医師) | |
| | | 2 | | | 瀧澤 | | 熊谷 | | 平野 (大学医師) | | 勝山 | |
| | | 3 | | | 瀧澤 | | 水谷 | | 瀧澤 | | 曾我井 | |
| | 再来 7:30~11:30 | 4 | | 碓井 | | 碓井 | | 碓井 | | 坂本 | | |
| | | 5 | | 江口 (大学医師) | 齊藤 (薬) | 齊藤 (薬) | | 齊藤 (薬) | | 齊藤 (薬) | | 中野 (大学医師) |
| | | 6 | | 掛村 (第1,3,5週) 川上 (第2,4週) | | 川上 | | 坂本 | | 川上 | | 掛村 |
| 小児科 | 新患 8:00~11:30 | 1 | 石田 | | 石田 | 田島 (循環器外来) (第3週) | 石田 | | 石田 | 濱田 (循環器外来) (第4週) 受付 総合受付にて 午後2時~4時 | 石田 | |
| | | 2 | | 乳児検診 | | 水見 | *ワクチン | 大学医師 | | 水見 | | 水見 |
| | 再来 7:30~11:30 | 3 | 水見 | | 水見 | | 水見 | | 水見 | ワクチン | 水見 | |
| 外科 | 新患 8:00~11:30 | 1 | 新患外来 | 心臓血管外科 (第4週) | 坂本 | | 篠原 | 篠原 (整形外科) | 西森 | | 篠原 | 篠原 (整形外科) |
| | | 2 | 須ノ内 (乳癌外来) | | 黒田 (小児外科) | | 渡邊 (大学医師) | | 須ノ内 (乳癌外来) | 須ノ内 (乳癌外来) | 太田 | |
| | 再来 7:30~11:30 | 3 | 篠原 (初期ケア外来 午前10時~) | | 須ノ内 (乳癌外来) | | | | 加野 (大学医師) | | 鯨岡 | |
| 整形外科 | 新患 8:00~10:30 | 1 | 石川 | 佐々木 | | 奥山 (痛みの外来) | 奥山 (痛みの外来) | 中川 | | 大田 | | |
| | | 2 | 葛城 | 交代制 | | 大前 | | 向井 (大学医師) 紹介状持参の 方は診察致し ます | | 交代制 | | |
| | 再来 7:30~10:30 | 3 | 交代制 | | | 交代制 | | 交代制 | | | | |
| | | 4 | | | | | | | | | | |
| 脳神経外科 | 新患 8:00~11:30 | 1 | 田中 | | 田中 | 田中 (循環器外来) 文庫年輪 16歳以上 午後1時~2時 | 田中 | | | | 田中 | |
| | 再来 7:30~11:30 | 2 | 小野 | | 小野 | | 小野 | | 小野 | | | |
| 皮膚科 | 新患 8:00~11:30 | 1 | 木村 | | 木村 | | | | 木村 | | 木村 | |
| | 再来 7:30~11:30 | | | | | | | | | | | |
| 泌尿器科 | 新患 8:00~10:30 | 1 | 山本 (大学医師) | | 坂本 (大学医師) | | 杉浦 (大学医師) | | 佐塚 (大学医師) | | 安藤 (大学医師) | |
| | 再来 7:30~10:30 | | | | | | | | | | | |
| 産婦人科 | 新患 8:00~11:30 | 1 | 木下 | 木下 | 木下 | 手術 | 木下 | | 木下 | 木下 | 木下 | 手術 |
| | 再来 7:30~11:30 | 2 | 水谷 | 水谷 | 水谷 | | | | | 水谷 | | |
| 眼科 | 新患 8:00~10:30 | 1 | 柳原 | | | 柳原 | 斜視 弱視 | 特殊治療 | 特殊治療 | 柳原 | | 術前検査 |
| | 再来 7:30~10:30 | 2 | 荷堂 | 手術 | 特殊治療 | 特殊治療 | 荷堂 | | 荷堂 | | 術前検査 | |
| 耳鼻咽喉科 | 新患 8:00~11:30 | 1 | 外池 (大学医師) | | | 花澤 (大学医師) (特殊外来) 手術のみ | 大学医師 (第4週) (特殊外来) 手術のみ | | | 茶蘭 (大学医師) | | |
| | 再来 7:30~11:30 | | | | | | | | | | | |
| 歯科口腔外科 | 新患 8:00~11:30 | 1 | 金沢 | 外来手術 | 金沢 | 外来手術 | 金沢 | 外来手術 | 金沢 | 手術 | 金沢 | 外来手術 |
| | 再来 7:30~11:30 | 2 | 永塚 (大学医師) | | 岡 (大学医師) | | 宮本 (大学医師) | 笠松 | | 喜田 (大学医師) | | |

注 1 診療は基本的に午前9時から開始いたします。
 2 1は予約診療のみです。
 3 休診日は、土曜日、日曜日、祝日、年末年始(12月29日~1月3日)になります。
 4 休診日や受付時間は都合により変更となる場合があります。事前にお問い合わせください。
 5 完全予約制(心臓血管外科、神経内科、緩和ケア、痛みの外来(整形外科))の初診予約窓口 北棟2階 地域医療連携室
 6 完全予約制(和漢診療)の初診予約窓口 北棟1階 予約センター
 7 小児科の*ワクチンについては、毎月第2週火曜日(10月・1月は第3週火曜日)は行いません。

なるとう通信 NO.127

2018年6月5日発行



内容目次

- ・梅雨イサキ
- ・新任医師紹介
- ・インフォメーション
- ・外来診療表

発行元 地方独立行政法人さんむ医療センター
 広報編集委員会
<http://www.sanmu-mc.jp/>



梅雨イサキ

イサキという魚をご存知でしょうか？スーパーや鮮魚店では見かけることが少なく、あまりなじみのない魚かもしれません。

先日イサキを狙って、九十九里町片貝港から釣りに行ってきました。釣り船に乗って約1時間でポイントとなる太東沖に到着です。生息域の北限が太東沖といわれているためです。釣り方はコマセ釣り。寄せ餌を入れたコマセカゴを降ろして魚を寄せ、餌をつけた針を食わせるといった釣り方です。大切なのは船長の指示ダナ(魚のいる水深)に合わせることに。タナが外れているとほとんど食ってきません。イサキはくせのない白身で、塩焼きや煮つけなど調理法を選びません。おすすめは皮をバーナーで炙った刺し身です。皮の香ばしさと食感他魚では味わうことができません。

梅雨に入るとイサキ釣りは最盛期を迎えます。40センチ近い良型もまじるようになり、釣り味も食味も最高です。是非イサキ釣りに出かけてみてはいかがでしょうか。

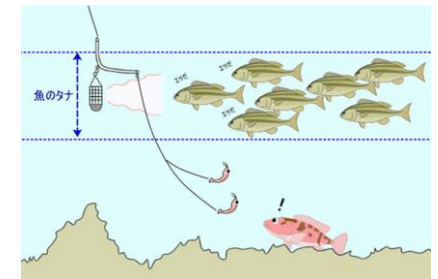

薬剤課 林

新任医師紹介〈Ⅱ〉

平成30年4月より7名の医師が着任致しました。2回に分けてご紹介してきました、今回は2回目の紹介になります。

本年4月より、さんむ医療センター外科に赴任しました鯨岡学です。これからは外科医としての技術を磨きつつ、地域医療に貢献できるように努力して参ります。慣れないこともまだありますが、宜しくお願い致します。

外科 鯨岡 学

4月から整形外科に赴任しました中川量介と申します。さんむ医療センターには5年ぶりの赴任となります。整形外科の中でも特に膝・足を専門にしておりますので、さんむ地域の膝・足に問題を抱えている患者様にご尽力できればと考えております。どうぞよろしくお願ひ申し上げます。

整形外科 中川量介

4月から整形外科に赴任しました菱谷崇寿（ひしやたかひさ）と申します。私は岩手県出身ですが大学から千葉にきています。温暖でとても過ごしやすい土地だと感じています。病院も少ないと伺っており、特に外傷などこの地域のかたがたのお役に立てるよう人力いたします。どうぞよろしくお願ひいたします。

整形外科 菱谷崇寿

4月より整形外科に赴任しました伊藤竜と申します。専門分野はまだありませんが、外傷を主に診療していきます。赴任して間もないですが、既にさんむ医療センターのスタッフの温かさを感じております。山武市の医療に貢献できるよう頑張りますので、どうぞよろしくお願ひ致します。

整形外科 伊藤 竜



インフォメーション

1. 休診について（5月17日現在）

| | | |
|----------|-------|---------------|
| 6月 1日（金） | 小児科 | 氷見医師休診 |
| 6月 5日（火） | 内科 | 瀧澤医師休診 |
| 6月13日（水） | 神経内科 | 伊藤医師休診 |
| 6月14日（木） | 外科 | 西森医師 11:00～休診 |
| 6月15日（金） | 外科 | 篠原医師休診 |
| 6月15日（金） | 緩和内科 | 篠原医師休診 |
| 6月19日（火） | 皮膚科 | 休 診 |
| 6月28日（木） | 脳神経外科 | 休 診 |
| 6月29日（金） | 脳神経外科 | 休 診 |
| 6月29日（金） | 眼科 | 休 診 |
| 7月 6日（金） | 内科 | 掛村医師休診 |

（変更する場合があります。休診等の最新情報は、北棟1階の

掲示板又はホームページをご確認下さい

2. 救急外来について

救急外来で診察を希望される方は、直接来院される前に、必ずお電話で診察が受けられるかご確認下さい。入院中の患者様の診察など他の業務により、お断りする場合があります。お断りいただく場合も御座いますので、予めご了承下さい。ご協力とご理解をお願い致します。なお、当日の精算は出来ません。

お問い合わせ先

地方独立行政法人

さんむ医療センター 地域医療連携室

住所：〒289-1326 千葉県山武市成東 167 番地

TEL：0475（82）2521 FAX：0475（82）3354



HPへのQRコード